

LEGENDA:
 INTERVENTO DI PROGETTO

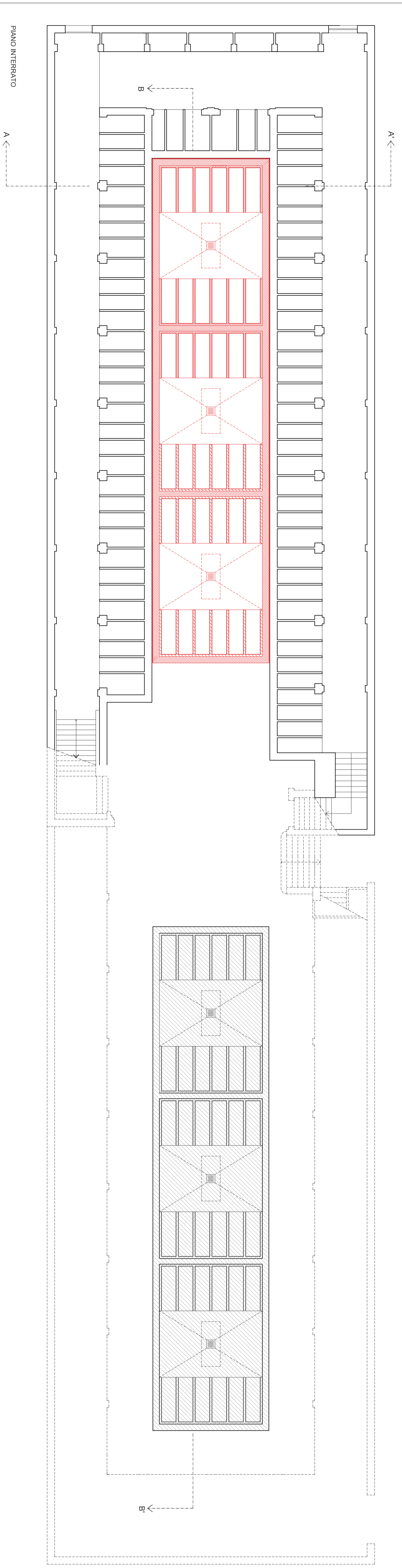

PROGETTO ESECUTIVO

CIMITERO DI VALDAGNO - ALA SUD
 NUOVE TOMBE DI FAMIGLIA
 2° STRALCIO ZONA OVEST

COMUNE DI VALDAGNO

PROVINCIA DI VICENZA

Il committente

Il progettista

DATA	TITOLO	SCALA	TAVOLA
27-11-2014	PROGETTO-PIANTE	1:100	4 PD
ZATTEA MANAGIONI ASSOCIATI ARCHITETTI			
<small> VIA CANTARELLI 25/C - 36100 VALDAGNO (VI) - TEL. 0445/405000 - FAX 0445/405000 - E-MAIL: ARCHITETTI@ZATTEA.COM *Cantarelli e Managioni, Studio di Architettura, Urbanistica e Ingegneria - Via di Venezia, 10 - 36100 Valdagno (VI) - Italia </small>			