

PIANO TERRA

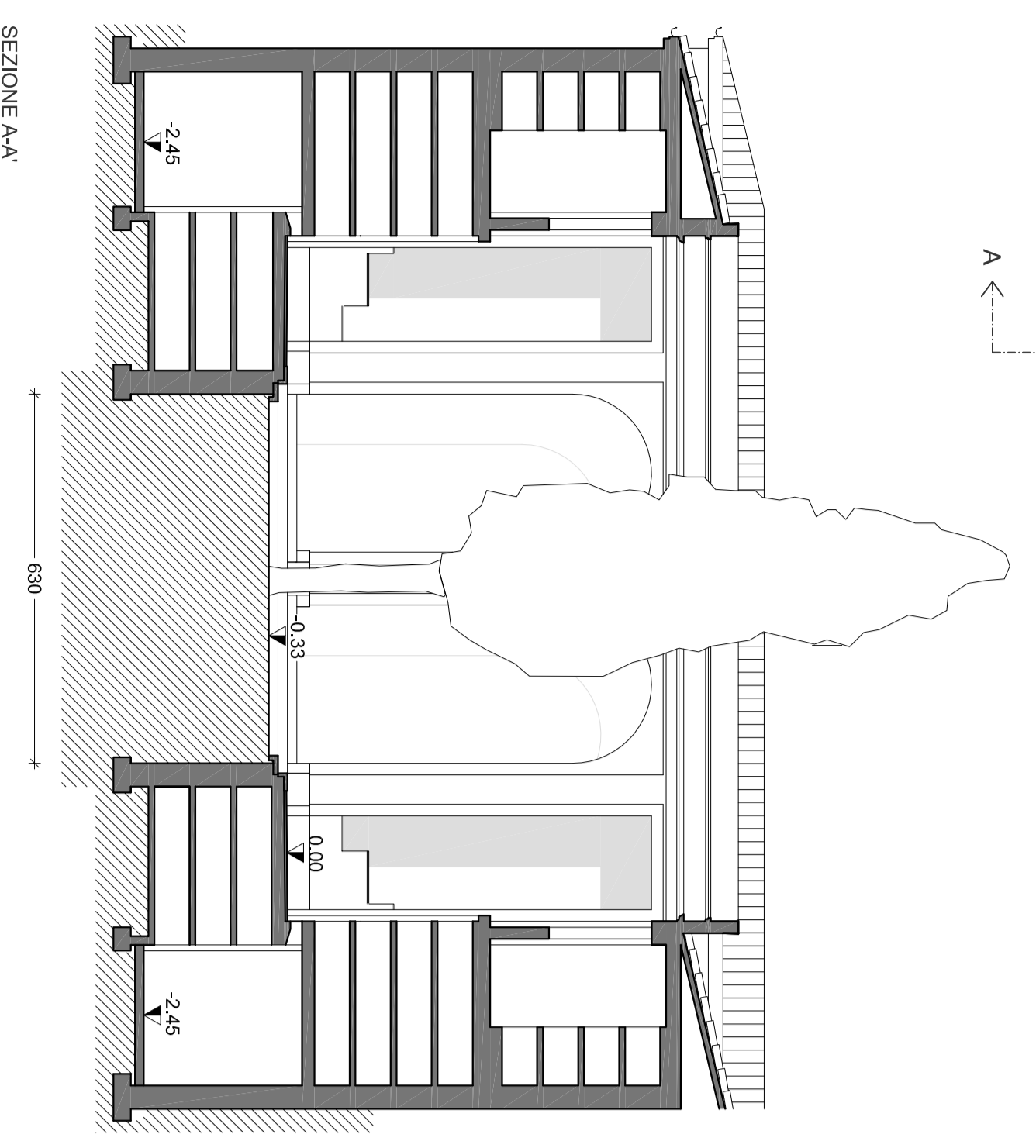

SEZIONE A-A

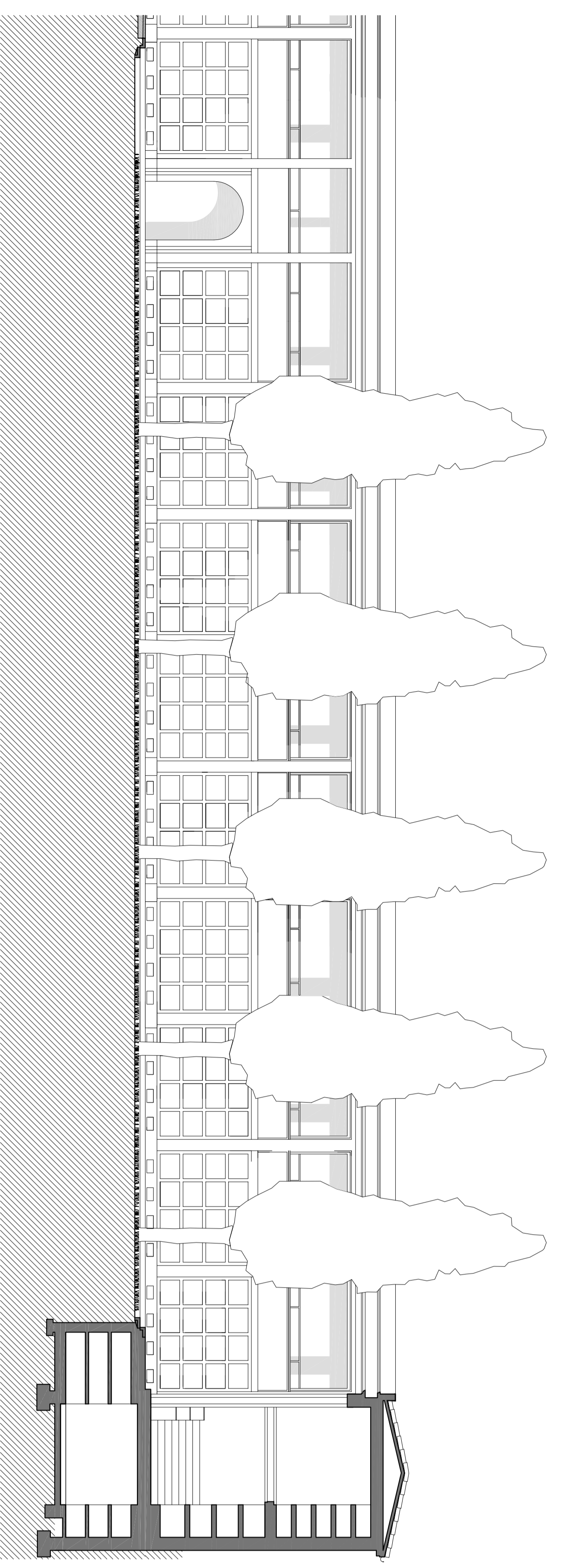

SEZIONE B-B

N.B. PER I MANUFATTI INTERRATI LE DIMENSIONI RIPORTATE SONO DESUNTE DAGLI ELABORATI DEL COMUNE DI VALDAGNO RELATIVI AL PROGETTO "COMPLETAMENTO LOCULI" DEL 13 GIUGNO 1989

COMUNE DI VALDAGNO

PROVINCIA DI VICENZA

CIMITERO DI VALDAGNO - ALA SUD
NUOVE TOMBE DI FAMIGLIA
2° STRALCIO ZONA OVEST



PROGETTO ESECUTIVO

Il committente

Il progettista

DATA	TITOLO	SCALA	TAVOLA
27-11-2014	STATO DI FATTO: PIANTE E SEZIONI	1:100	2 PD

ZATTERIA MALAVIGNI ASSOCIATI
ARCHITETTI
Via Sarmatella 23/C 36078 Valdagno (VI) Tel. 0445/42000 Fax 0445/42000 P.I. 0150900366 E-MAIL: architetture@zatteriamalavigni.it
Progetto: Zatteria Malavigni